การช่วยเหลือผู้ประสบภัย

ด้วยแอปพลิเคชัน “พ้นภัย”

พ้นภัย
PhonPhai

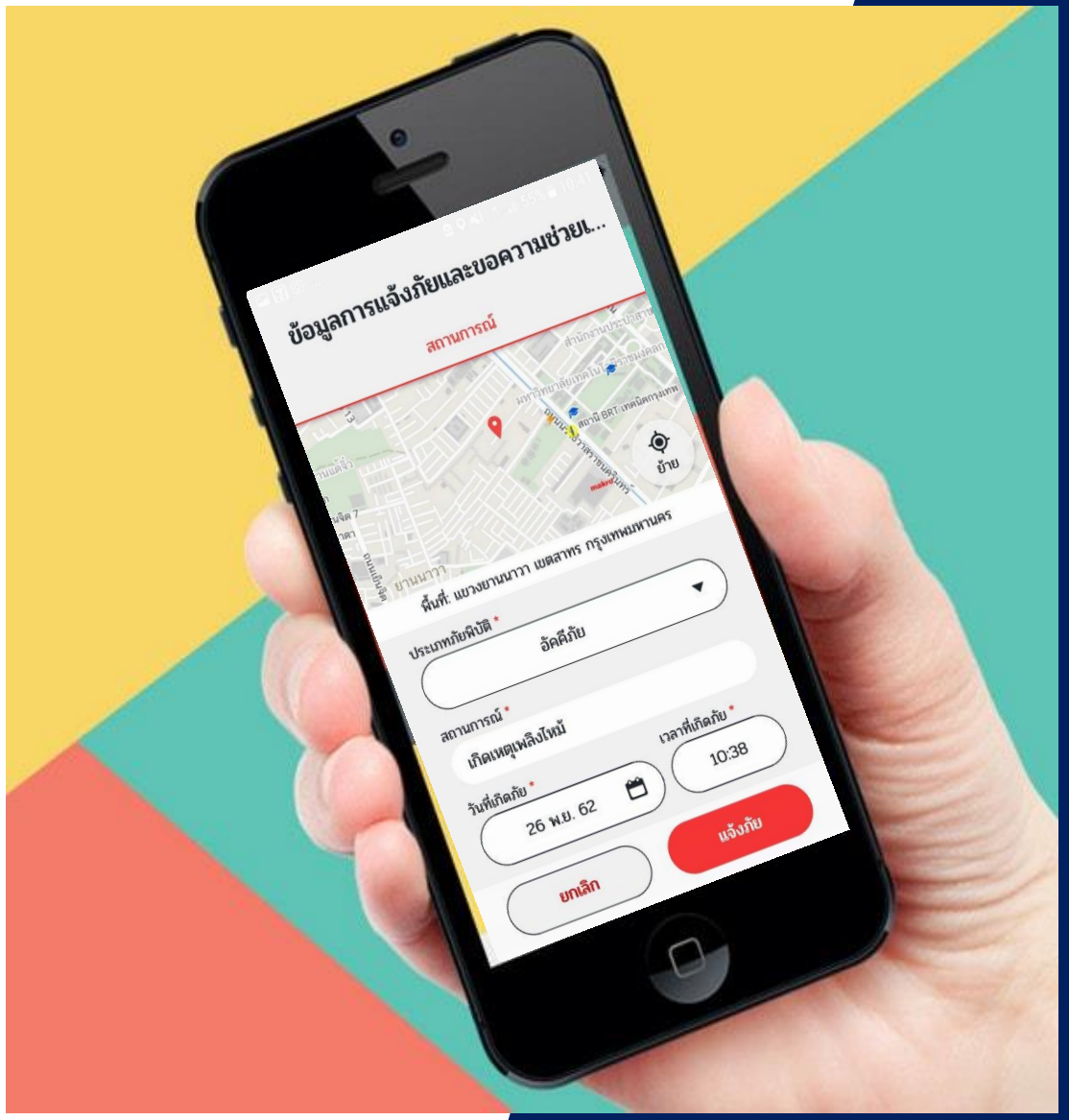

Application พ้นภัย

เป็น Application เพื่อการแจ้งภัย และร้องขอความช่วยเหลือจากประชาชน ที่ได้รับความเดือดร้อนจากสาธารณภัย รวมถึงเป็นเครื่องมือสำหรับหน่วยงานที่เกี่ยวข้องด้านการจัดการภัยพิบัติ ในการประสานการช่วยเหลือ และจัดสรรทรัพยากรได้อย่างสะดวกรวดเร็ว และมีประสิทธิภาพ

งานแถลงข่าวและพิธีลงนามบันทึกตกลง (MOU) ว่าด้วยความร่วมมือ

การบูรณาการและขับเคลื่อนการใช้งานแอปพลิเคชัน “พ้นภัย” เพื่อการช่วยเหลือผู้ประสบภัย

เมื่อวันที่ 5 พฤศจิกายน 2563 สภากาชาดไทยและหน่วนงานภาคีเครือข่าย รวม 19 หน่วยงาน ได้จัดแถลงข่าวและร่วมพิธีลงนามบันทึกข้อตกลง (MOU) ว่าด้วย “ความร่วมมือในการบูรณาการ และขับเคลื่อนการใช้งานระบบฐานข้อมูลภัยพิบัติและระบบภูมิสารสนเทศเพื่อการช่วยเหลือผู้ประสบภัย” โดยมี USAID และ IFRC ร่วมเป็นพยานในการลงนาม วัตถุประสงค์เพื่อร่วมส่งเสริมสนับสนุนการนำระบบ “แอปพลิเคชัน พ้นภัย” ให้เข้าถึงทุกกลุ่มเป้าหมายและเกิดประโยชน์สูงสุดในการช่วยเหลือผู้ประสบภัยตั้งแต่ระดับชุมชน จนถึง ระดับจังหวัด ให้ครอบคลุม ทั่วถึง ทุกจังหวัดทั่วประเทศ

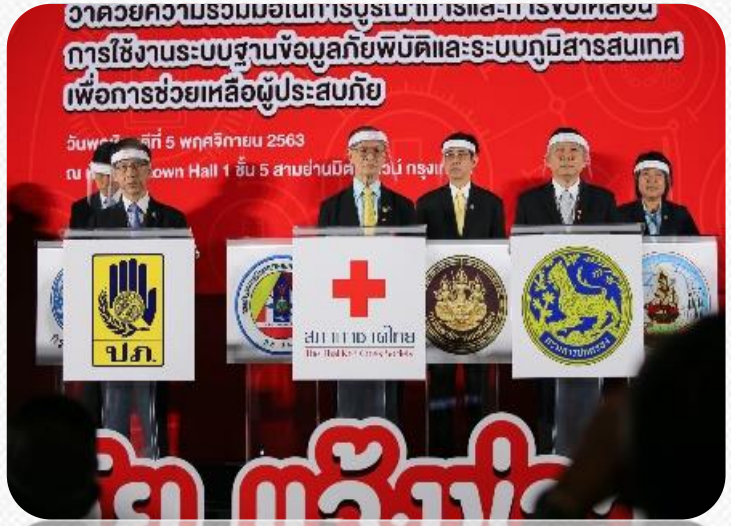

Application พ้นภัย มีประโยชน์อย่างไร?

ทันข่าวสาร/ทันเหตุการณ์
ทันข้อมูล ทันสถานการณ์ เพื่อการช่วยเหลืออย่างรวดเร็ว

แจ้งภัย และขอความช่วยเหลือ
แจ้งสถานการณ์ ที่เกิดขึ้นเพื่อเฝ้าระวัง หรือขอความช่วยเหลือ

Dashboard รายงานสรุป
สรุปข้อมูลการช่วยเหลือ เพื่อออกรายงาน

ศูนย์รวมการช่วยเหลือ
เป็นศูนย์แจ้งภัยและประสานงาน ในการช่วยเหลือผู้ประสบภัย

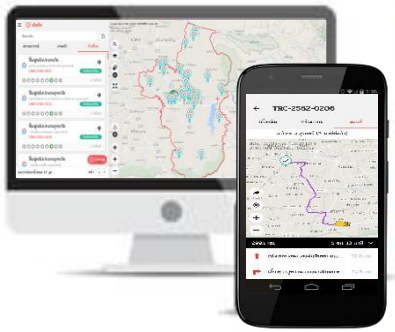

แผนที่ออนไลน์
แสดงตำแหน่งผู้ประสบภัย และข้อมูลแผนที่ฐาน

จัดสรรทรัพยากร
จัดสรรทรัพยากรอย่างมีประสิทธิภาพ และลดความซ้ำซ้อนในการช่วยเหลือ

วิเคราะห์ข้อมูล
ช่วยวิเคราะห์ คาดการณ์จำนวน ประชากรที่ได้รับผลกระทบ

ติดตามการนำส่งทรัพยากร
ติดตามการนำส่งทรัพยากร ช่วยเหลือ แก่ผู้ประสบภัย

ขั้นตอนการดำเนินงานแจ้งภัย/อนุมัติ-สั่งการ และให้ความช่วยเหลือผู้ประสบสาธารณภัยบนระบบพ้นภัย

พ.ร.บ. ป้องกันและบรรเทาสาธารณภัย ปี 2550

ขาขึ้น (แจ้งภัย/ขอความช่วยเหลือ →

← ขาลง (ปฏิบัติ/สั่งการ)

หน่วยงาน

พื้นที่ (ประชาชน, อสม., ผู้ใหญ่บ้าน/กำนัน) → องค์กรปกครองส่วนท้องถิ่น (เทศบาลเมือง/นคร, ตำบล/อบต./เทศบาลตำบล) → อำเภอ → จังหวัด

ตำแหน่ง

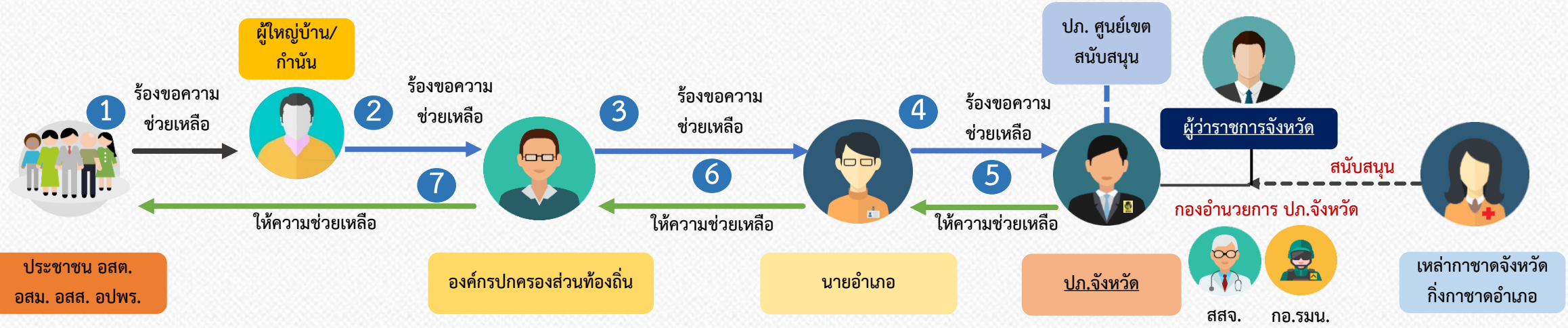

บทบาท

แจ้งภัยและขอความช่วยเหลือบน Application พ้นภัย	แจ้งภัยและขอความช่วยเหลือบน Application พ้นภัย และรายงานติดตามความช่วยเหลือแก่อำเภอ	พิจารณาการแจ้งภัยจากประชาชน/ผู้ใหญ่บ้าน/กำนัน/อสม. เพื่อให้ความช่วยเหลือ	พิจารณารายงานเหตุด่วนฯ จากองค์กรปกครองส่วนท้องถิ่นในกรณีเกินศักยภาพในการช่วยเหลือ เพื่อให้ความช่วยเหลือ	พิจารณารายงานเหตุด่วนฯ จากอำเภอในกรณีเกินศักยภาพในการช่วยเหลือ เพื่อให้ความช่วยเหลือ	เป็นหน่วยสนับสนุนการให้ความช่วยเหลือแก่กองอำนวยการ ปภ.จังหวัด

Population BigData from Facebook AI Team (2020)

- Enhancing knowledge and reliability using crowdsourcing data
- Popolation @ October, 2020 # grid 30 meter
- Example: Remote Area 2,451 people

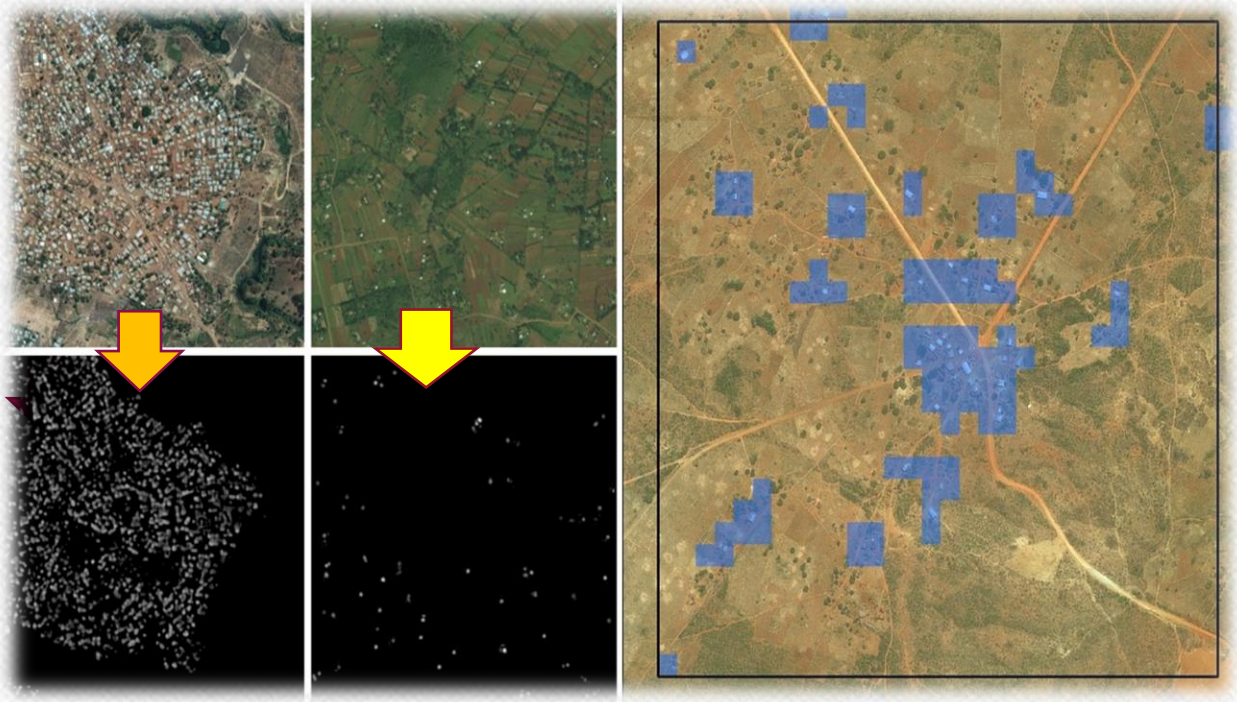

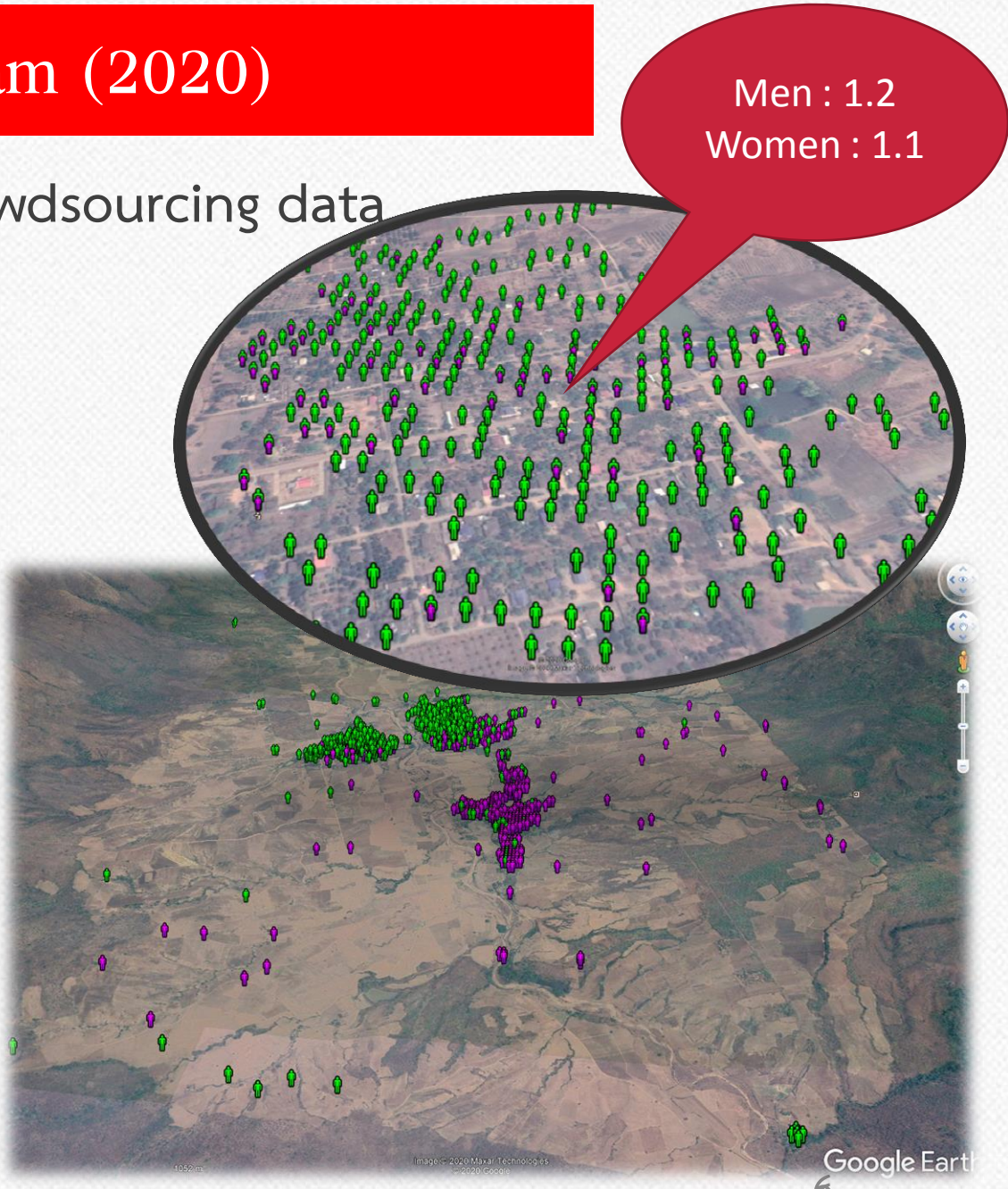

Application of technology with disaster management : Drone

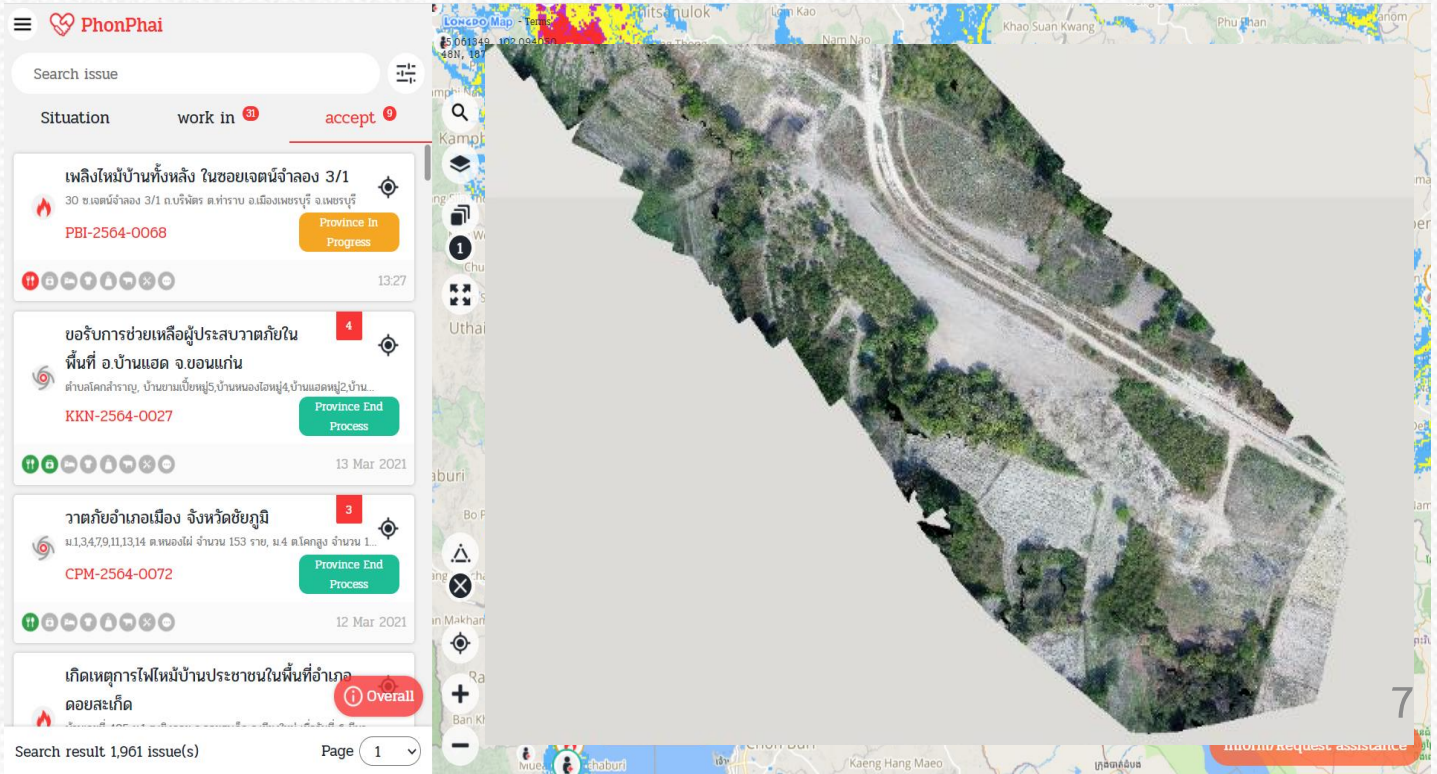

ศูนย์ประสานงานสภากาชาดไทย ประจำศูนย์อำนวยการบรรเทาสาธารณภัย กรม ปภ.

1. เพื่อบูรณาการการทำงานร่วมกันระหว่างกรมป้องกันและบรรเทาสาธารณภัยและสภากาชาดไทย และสำนักงานบรรเทาทุกข์ฯ
2. เพื่อปฏิบัติงานในการติดตาม ตรวจสอบคำร้อง และประสานงานในพื้นที่ เพื่อให้การช่วยเหลือผู้ประสบภัยผ่านระบบพ้นภัยดำเนินไปได้อย่างรวดเร็วยิ่งขึ้น
3. ศึกษาแนวทางปฏิบัติงาน แนวทางเชื่อมโยงข้อมูลจากระบบ พ้นภัย และระบบฐานข้อมูล ปภ. รายงานสถานการณ์ รายวัน รายเดือน เป็นต้น

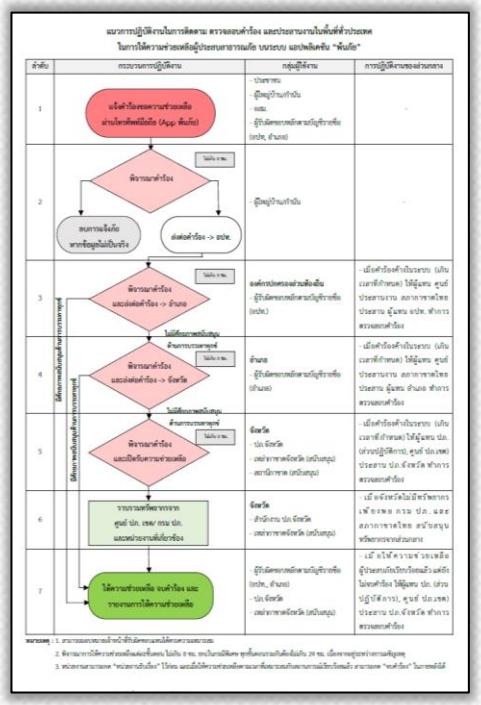

จัดทำระเบียนการปฏิบัติงาน (SOP)
แนวทางการปฏิบัติงาน

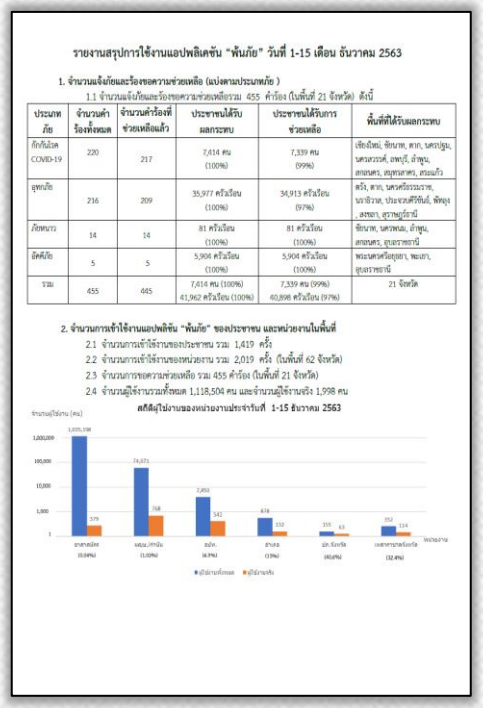

รายงานสรุปการใช้งานแอปพลิเคชัน "พ้นภัย" วันที่ 1-15 เดือน ธันวาคม 2563

1. จำนวนแจ้งเตือนและร้องขอความช่วยเหลือ (แบ่งตามประเภทภัย)

1.1 จำนวนแจ้งเตือนและร้องขอความช่วยเหลือรวม 455 คำร้อง (ในพื้นที่ 21 จังหวัด) ดังนี้

ประเภทภัย	จำนวนคำร้องทั้งหมด	จำนวนคำร้องที่ช่วยเหลือแล้ว	ประชาชนได้รับผลกระทบ	ประชาชนได้รับการช่วยเหลือ	พื้นที่ที่ได้รับผลกระทบ
กักกันโรค COVID-19	220	217	7,614 คน (100%)	7,339 คน (99%)	เชียงใหม่, ชัยนาท, ตาก, นครปฐม, นครสวรรค์, ลพบุรี, อ่างทอง, สกลนคร, สมุทรสาคร, สระแก้ว
อุทกภัย	216	209	35,977 ครัวเรือน (100%)	34,913 ครัวเรือน (97%)	ตรัง, ตาก, นครศรีธรรมราช, นราธิวาส, ประจวบคีรีขันธ์, พัทลุง , ลพบุรี, สุราษฎร์ธานี
ภัยหนาว	14	14	81 ครัวเรือน (100%)	81 ครัวเรือน (100%)	ชัยนาท, นครพนม, อ่างทอง, สกลนคร, อุบลราชธานี
อัคคีภัย	5	5	5,904 ครัวเรือน (100%)	5,904 ครัวเรือน (100%)	พระนครศรีอยุธยา, พะเยา, อุบลราชธานี
รวม	455	445	7,414 คน (100%) 41,962 ครัวเรือน (100%)	7,339 คน (99%) 40,898 ครัวเรือน (97%)	21 จังหวัด

2. จำนวนการเข้าใช้งานแอปพลิเคชัน "พ้นภัย" ของประชาชน และหน่วยงานในพื้นที่

2.1 จำนวนการเข้าใช้งานของประชาชน รวม 1,419 ครั้ง

2.2 จำนวนการเข้าใช้งานของหน่วยงาน รวม 2,019 ครั้ง (ในพื้นที่ 62 จังหวัด)

2.3 จำนวนการขอความช่วยเหลือ รวม 455 คำร้อง (ในพื้นที่ 21 จังหวัด)

2.4 จำนวนผู้ใช้งานรวมทั้งหมด 1,118,504 คน และจำนวนผู้ใช้งานจริง 1,998 คน

สถิติผู้ใช้งานของหน่วยงานประจำวันที่ 1-15 ธันวาคม 2563

จัดทำรายงานข้อมูลภัยพิบัติและ
สรุปการใช้งานระบบ (one page)

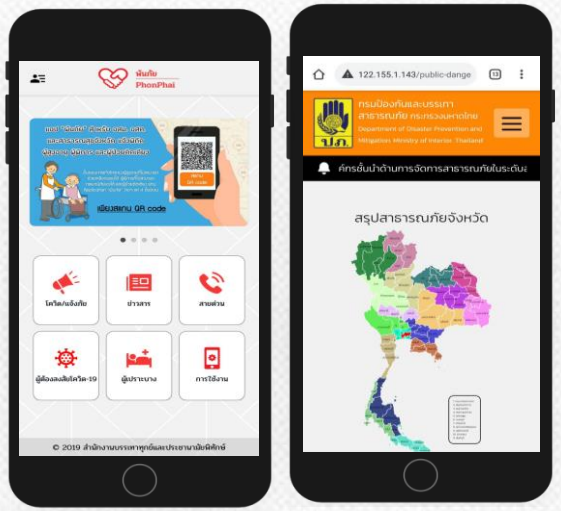

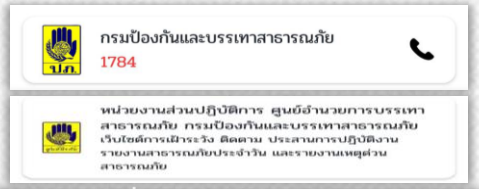

เพิ่มสายด่วน 1784
และเว็บไซต์รายงานสถานการณ์ภัย
ประจำวัน บนระบบพ้นภัย

ภาพรวมการใช้งานระบบ

รองรับบัญชีผู้ใช้งาน ทั้งหมด จำนวน 1,291,101 user

ยอดการดาวน์โหลด Application พันภัย

196,600 ครั้ง

Google Play

Android

172,000 ครั้ง

iOS

App Store

24,600 ครั้ง

ข้อมูล ณ วันที่ 24 สิงหาคม 2564

ภาพรวมการใช้งานระบบ

ผลการดำเนินงานภัยที่ร้องขอความช่วยเหลือ ทั้งประเทศ ในช่วงวันที่ 1 มกราคม 2564 ถึงปัจจุบัน

ผลกระทบสาธารณภัย	กักกันโรค COVID - 19	วาตภัย	อัคคีภัย	อุทกภัย	ภัยหนาว
ประเภทภัย					
จำนวนคำร้อง	27,027 คำร้อง	2,310 คำร้อง	167 คำร้อง	75 คำร้อง	136 คำร้อง
ได้รับผลกระทบ	354,461 คน	28,940 ครัวเรือน	508 ครัวเรือน	7,465 ครัวเรือน	39,040 ครัวเรือน
ให้ความช่วยเหลือ	311,826 คน (88%)	28,743 ครัวเรือน (99%)	480 ครัวเรือน (94%)	7,417 ครัวเรือน (99%)	39,040 ครัวเรือน (100%)
จำนวนจังหวัดที่ได้รับผลกระทบ	75 จังหวัด	46 จังหวัด	30 จังหวัด	14 จังหวัด	19 จังหวัด

หมายเหตุ : การตอบสนอง เกิดภายใน 24 ชม. 99.9999945%

การติดตามทรัพยากรณ์ที่ให้ความช่วยเหลือด้วยการนำเทคโนโลยี GPS NB – IoT รุ่น RAK5010

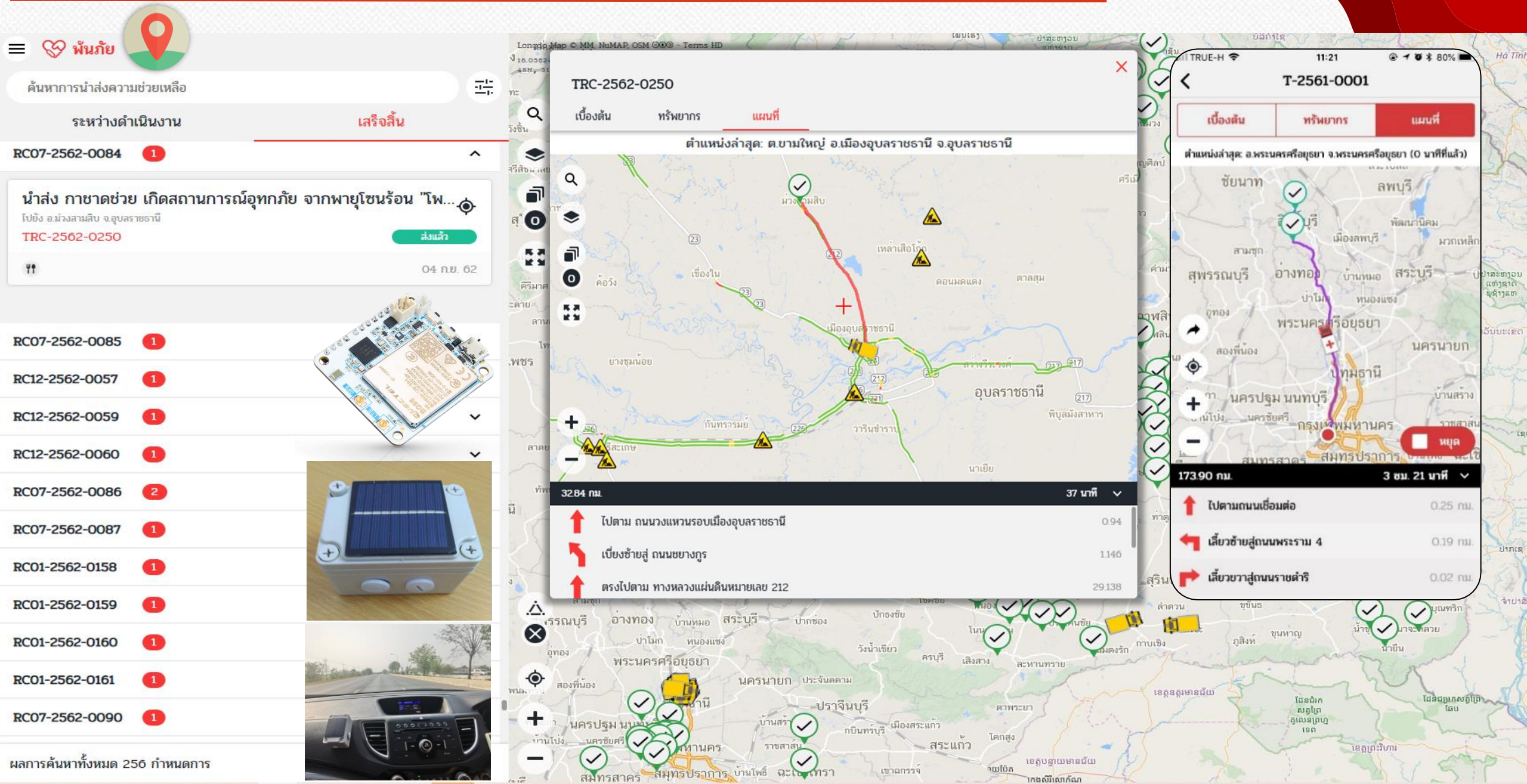

การติดตามคำร้องและสรุปข้อมูล Dashboard

พ้นภัย

กาชาด | การช่วยเหลือ | ประวัติการช่วยเหลือ | ข้อมูลสถิติ | แผนที่แสดงระดับน้ำ | วิเคราะห์

การให้ความช่วยเหลือตามขอบเขตการปกครอง

ตัวกรอง

ประเทศไทย

ตั้งแต่วันที่ 17 ก.ค. 64 ถึงวันที่ 16 ส.ค. 64

ข้อมูลการช่วยเหลือ | แผนที่ | แผนภูมิ (คำร้องต้นเรื่อง) | แผนภูมิ (คำร้องที่รวมแล้ว)

พื้นที่ (57 จังหวัด)	รอการช่วยเหลือ		กำลังช่วยเหลือ			ช่วยเหลือครบแล้ว	
						จบคำร้อง	
	คัดกรอง	ส่งต่อ	รับเรื่อง	ดำเนินการ	ช่วยเหลือ	สิ้นสุด	ช่วยซ้ำ
กรุงเทพมหานคร	0	2	1	29	1	15	736
จ.กระบี่	0	1	0	1	0	0	8
จ.กาญจนบุรี	3	0	5	0	0	6	6
จ.กำแพงเพชร	48	2	0	0	0	0	18
จ.ขอนแก่น	8	2	0	0	0	0	21
จ.จันทบุรี	1	17	0	1	0	0	16
จ.ฉะเชิงเทรา	0	0	0	0	0	9	29
จ.ชลบุรี	130	32	0	0	0	0	16

ความคืบหน้า

เลือกเหตุการณ์

BKK-2564-2986 กักกันโควิด ศูนย์บริการสาธารณสุข 19 วงศ์สว่าง

ศูนย์บริการสาธารณสุข 19 วงศ์สว่าง แขวงบางซื่อ

2021-08-02 12:13:19

SNK-2564-0674 จังหวัดสกลนคร/กักกันโรคโควิด-19

หมู่ที่ 9 หมู่ที่ 9 หมู่ที่ 9 , หมู่ที่ 4 , หมู่ที่ 6 , หมู่ที่ 3 , หมู่ที่ 4 , หมู่ที่ 2 , หมู่ที่ 3 , หมู่ที่ 8 , หมู่ที่ 4 , หมู่ที่ 3 , หมู่ที่ 2 , หมู่ที่ 3 , หมู่ที่ 3 , หมู่ที่ 2 , หมู่ที่ 2 , หมู่ที่ 12 , หมู่ที่ 3 , หมู่ที่ 3 , หมู่ที่ 2 , หมู่ที่ 3 , หมู่ที่ 4 , หมู่ที่ 4 , หมู่ที่ 3 , หมู่ที่ 2 , หมู่ที่ 4 , หมู่ที่ 7 , หมู่ที่ 2 , หมู่ที่ 5 , หมู่ที่ 3 , หมู่ที่ 3 , หมู่ที่ 4 , หมู่ที่ 3 , หมู่ที่ 2 , หมู่ที่ 3 , หมู่ที่ 2 , หมู่ที่ 2 , หมู่ที่ 4 , หมู่ที่ 4 , หมู่ที่ 2 , หมู่ที่ 2 , หมู่ที่ 6 , หมู่ที่ 3 , หมู่ที่ 3 , หมู่ที่ 1 , หมู่ที่ 3 , หมู่ที่ 4 , หมู่ที่ 3 , หมู่ที่ 3 , หมู่ที่ 3 , หมู่ที่ 4 , หมู่ที่ 6 , หมู่ที่ 3 , หมู่ที่ 3 , หมู่ที่ 2 , หมู่ที่ 3 , หมู่ที่ 4 , หมู่ที่ 4 , หมู่ที่ 3 , หมู่ที่ 3 , หมู่ที่ 3 , หมู่ที่ 3 , หมู่ที่ 14 , หมู่ที่ 13 , หมู่ที่ 4 , หมู่ที่ 14 , หมู่ที่ 2 , หมู่ที่ 5 , หมู่ที่ 3 ต.ขมิ้น

2021-07-20 20:53:12

SRI-2564-3944 บ้านเลขที่ 156

ต.ดอนทอง

2021-07-27 13:51:03

บทบาทของ Application “พ้นภัย” ในช่วงสถานการณ์โควิด-19

เมื่อวันที่ 1 เมษายน 2563 กรมสนับสนุนบริการสุขภาพ กระทรวงสาธารณสุข ได้มีหนังสือถึงสำนักงานสาธารณสุขจังหวัด และประธาน อสม. ทุกจังหวัด เพื่อให้แกนนำ อสม. หมู่บ้านละ 1 คนจากทุกหมู่บ้านในประเทศไทย รวมประมาณ 80,000 หมู่บ้าน แจ้งให้ใช้แอปพลิเคชัน “พ้นภัย” เป็นเครื่องมือในการขอสนับสนุนชุดธารน้ำใจกู้ชีวิตฝ่าวิกฤตโควิด-19 ให้แก่ผู้ถูกกักกันโรค ที่มีฐานะยากจน เดือดร้อน ขาดแคลนเครื่องอุปโภคบริโภคและไม่มีหน่วยงานอื่นช่วยเหลือ โดยบูรณาการร่วมกับเหล่ากาชาดจังหวัด และหน่วยงานที่เกี่ยวข้อง ให้ได้รับความช่วยเหลือได้อย่างรวดเร็ว มีการจัดส่งชุดธารน้ำใจกู้ชีวิตฝ่าวิกฤต โควิด-19 ให้แก่ผู้ถูกกักกันโรคที่เดือดร้อน ภายใน 24 ชม. ส่วน 3 จังหวัด ชายแดนภาคใต้ ภายใน 48 ชม.

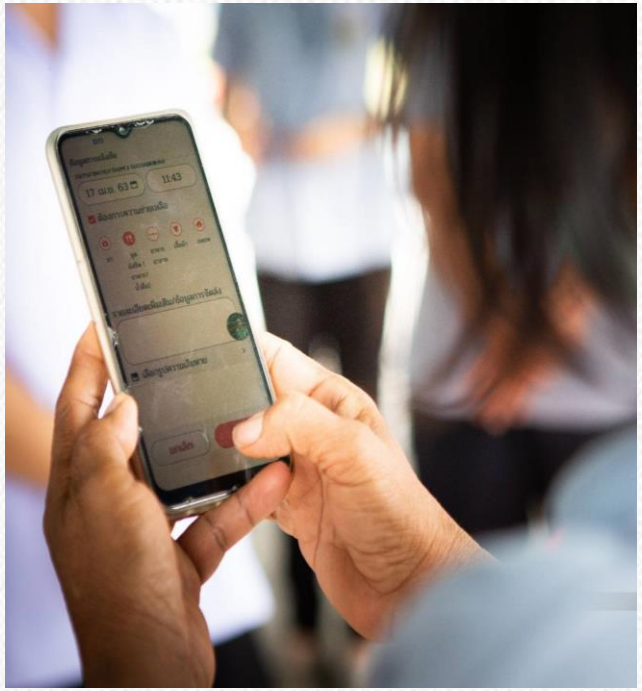

แอพ "พ้นภัย" ร่วมสู้ โควิด-19 อสม. ค้นหาและแจ้งขอชุดยังชีพให้ผู้ถูกกักกันโรคที่ขาดแคลน

สภากาชาดไทย โดยสำนักงานบรรเทาทุกข์และประชานามัยพิทักษ์ ร่วมกับเหล่ากาชาดจังหวัด พร้อมให้การช่วยเหลือ

โดยมอบชุดธารน้ำใจฝ่าวิกฤตโควิด-19 แก่ผู้ถูกกักกันโรคที่เดือดร้อนและขาดแคลนเครื่องอุปโภค-บริโภค เพื่อให้สามารถควบคุมโรคโควิดไม่ให้แพร่ระบาด

เพียง อสม.แจ้งขอความช่วยเหลือให้แก่ผู้ถูกกักกันโรคที่เดือดร้อน ผ่าน Application "พ้นภัย" ง่ายๆ แค่ 4 ขั้นตอน ไปดูขั้นตอนกันเลยค่ะ

ทำการดาวน์โหลด Application "พ้นภัย"

Download on the App Store

GET IT ON Google Play

พิมพ์คำว่า "พ้นภัย" บน App Store / Google Play

อสม. Login ชื่อผู้ใช้/รหัสผ่าน ด้วยเลขบัตรประชาชน

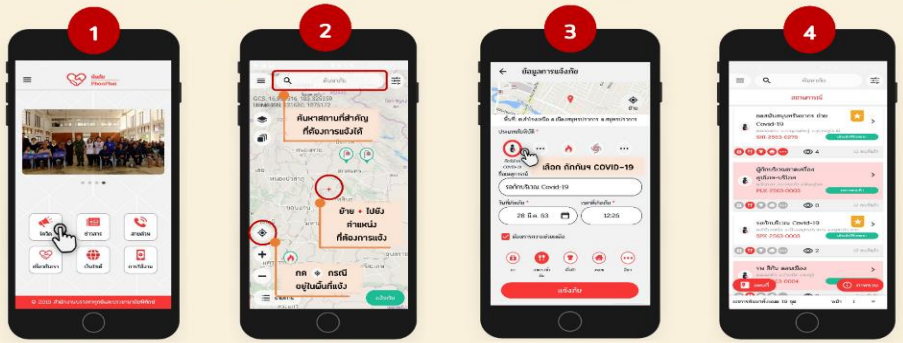

1. คลิก "โควิด" เพื่อแจ้งขอความช่วยเหลือ
2. เลือกตำแหน่งขอความช่วยเหลือ
3. กรอกข้อมูล ทรัพยากรที่ต้องการ และกดแจ้งภัย
4. เมื่อเหล่ากาชาด รับเรื่อง พื้นหลังจะเปลี่ยนเป็นสีขาว

อสม. สามารถตรวจสอบสถานะการให้ความช่วยเหลือได้ผ่านช่องแชทของคำร้อง โดยเจ้าหน้าที่เหล่ากาชาดจังหวัด

หมายเหตุ : เป็นการแจ้งข้อมูลเพื่อขอให้ส่งชุดยังชีพให้แก่ผู้ที่ถูกกักกันโรค 14 วัน แต่ขาดอาหารสำหรับยังชีพ ในช่วงวิกฤตโควิด-19 ข้อมูลเหล่านี้ผ่านการคัดกรองจาก อสม. แล้วว่าเป็นผู้ที่ได้รับความเดือดร้อนและมีความจำเป็นเท่านั้น

IFRC | USAID FROM THE AMERICAN PEOPLE | INFRA PLUS

ติดต่อสอบถาม : สำนักงานบรรเทาทุกข์ฯ สภากาชาดไทย
โทรศัพท์ 0-2251-7853-6 ต่อ 2207-8, 091-982-9145, 090-668-0506 บริษัท อินฟรา ผลัส : 084-507-6256

บทบาทของ Application พ้นภัยในช่วงโควิด-19

สำหรับประเทศไทย อสม. ถือเป็นกุญแจแห่งความสำเร็จอันหนึ่งในการควบคุมโรคในระดับชุมชน และสภากาชาดไทย ได้สนับสนุนเครื่องมือในการทำงานดูแลกลุ่มเสี่ยงหรือกลุ่มผู้ถูกกักกันโรคให้กับ อสม. โดยให้แกนนำ อสม.เป็นผู้คัดกรองผู้ถูกกักกันโรคที่ขาดแคลนอาหารและยังไม่มีหน่วยงานใดให้ความช่วยเหลือ และแกนนำ อสม .สามารถร้องขอชุดยังชีพไปยังเหล่ากาชาดจังหวัด ผ่านแอปพลิเคชัน "พ้นภัย" ซึ่งจะช่วยทำให้ อสม. ได้รับความเชื่อถือ และร่วมมือจากผู้ถูกกักกันโรคมากขึ้นในการควบคุมโรค

อสม. สำรวจผู้กักตัว 14 วัน

↓

อสม .ปักหมุดตำแหน่งผู้ติดเชื้อ/ผู้ถูกกักโรค และ แจ้งขอความช่วยเหลือใน App พ้นภัย

↓

เหล่ากาชาดจังหวัด พิจารณาการให้ความช่วยเหลือ และสร้างคำร้องขอความช่วยเหลือใน App พ้นภัย

↓

สำนักงานบรรเทาทุกข์ฯ พิจารณาคำร้องและการจัดส่งชุดธารน้ำใจกู้ชีวิตฯ

↓

เหล่ากาชาดจังหวัด แจกจ่ายชุดธารน้ำใจกู้ชีวิตฯ จบคำร้อง และรายงานการให้ความช่วยเหลือ

↓

อสม. ได้รับชุดยังชีพและ/หรือ ส่งต่อความช่วยเหลือ

อสม. แจ้งขอความช่วยเหลือให้ผู้ถูกกักกันโรคที่เดือนร้อน

สภากาชาดไทย
The Thai Red Cross Society

สรุปรายงานการมอบชุดธารน้ำใจ

การให้ความช่วยเหลือผู้ที่กักตนเองในที่พักและผู้ประสบวิกฤตทางเศรษฐกิจที่ขาดแคลนอาหารและยังไม่มีหน่วยงานอื่นให้การช่วยเหลือเพื่อให้การควบคุมโรค COVID-19 ประสบผลสำเร็จ

โดย สภากาชาดไทยผ่านเหล่ากาชาดจังหวัด

ระหว่างวันที่ 27 มีนาคม 2563 - 25 สิงหาคม 2564

- **มอบชุดธารน้ำใจ** กู้ชีวิตฝ่าวิกฤต COVID-19 พร้อมน้ำดื่ม

รวม **343,539** ชุด มูลค่า **226,735,740** บาท

มอบแรงงานข้ามชาติ รวม 40,569 ชุด (สมุทรสาคร 15,711 ชุด, นครปฐม 909 ชุด, กรุงเทพมหานคร 2,265 ชุด สุราษฎร์ธานี 710 ชุด สระแก้ว 226 ชุด พังงา 1,923 ชุด สมุทรปราการ 271 ชุด เชียงราย 634 ชุด ประจวบคีรีขันธ์ 157 ชุด ตาก 6,740 ชุด นครศรีธรรมราช 75 ชุด กาญจนบุรี 1,168 ชุด ระนอง 425 ชุด ระยอง 334 ชุด ชลบุรี 465 ชุด หนองคาย 118 ชุด เชียงใหม่ 1,371 ชุด นนทบุรี 1,692 ชุด ปัตตานี 429 ชุด เลย 203 ชุด ชุมพร 120 ชุด ภูเก็ต 2,416 ชุด แม่ฮ่องสอน 1,090 ชุด ปทุมธานี 652 ชุด สงขลา 63 ชุด ราชบุรี 180 ชุด จันทบุรี 165 ชุด ตราด 94 ชุด และฉะเชิงเทรา 385 ชุด)

ข้อมูล ณ วันที่ 24 สิงหาคม 2564

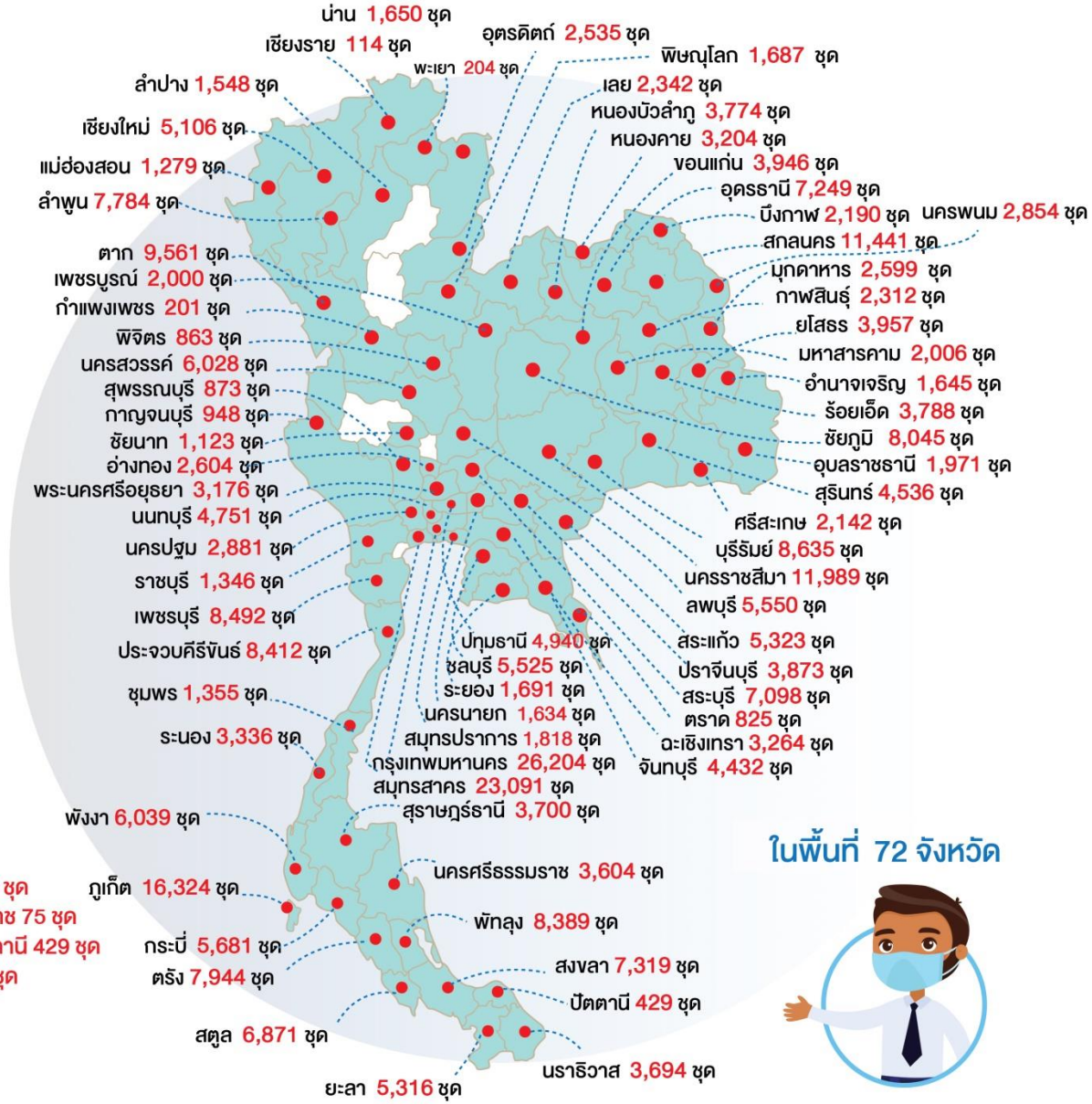

* อาสาสมัครสาธารณสุขประจำหมู่บ้าน (อสม.) ดำเนินการสำรวจและคัดกรอง

IFRC USAID FROM THE AMERICAN PEOPLE สนับสนุนการพัฒนาการใช้ พันภัย PhonPhai ใช้ App "พันภัย" แจ้งข่าวไว ช่วยได้เร็ว

ร่วมบริจาคเงินผ่านบัญชี
ธนาคารกสิกรไทย สาขาสำนักสีลม ชื่อบัญชี "สภากาชาดไทย เพื่อภัยพิบัติ"
ประเภทบัญชี "กระแสรายวัน" เลขที่ 001-1-34567-0

การระบุตำแหน่ง ผู้สูงอายุ ผู้พิการ และผู้ป่วยติดเตียง สำหรับหน่วยงานสาธารณสุข

การระบุตำแหน่ง ผู้สูงอายุ ผู้พิการ และผู้ป่วยติดเตียง เพื่อเป็นฐานข้อมูลพิกัด GPS ของผู้เปราะบางในทุกหมู่บ้านทั่วประเทศ ที่ อสม. รพ.สต. เจ้าหน้าที่สาธารณสุขในพื้นที่ ทำการเยี่ยมบ้านและปักหมุดพิกัดตำแหน่ง เพื่อยามมีเหตุภัยพิบัติ ผู้เปราะบางจะได้รับการช่วยเหลือเป็นอันดับแรก

ทั้งนี้ สภากาชาดไทย ได้จัดส่งมอบชุดธารน้ำใจสู่ผู้สูงอายุที่ช่วยเหลือตนเองไม่ได้ ในตำบลที่ปักหมุดครบ 100% แล้ว (ไร้ที่พึ่งและไม่ไร้ที่พึ่ง) ประมาณ 56,757 คน (1,101 ตำบล 261 อำเภอ 61 จังหวัด)

ภาพรวมการแจ้งตำแหน่งพิกัดข้อมูลกลุ่มเปราะบาง ในระบบ “พ้นภัย” โดย อสม. และ รพ.สต.

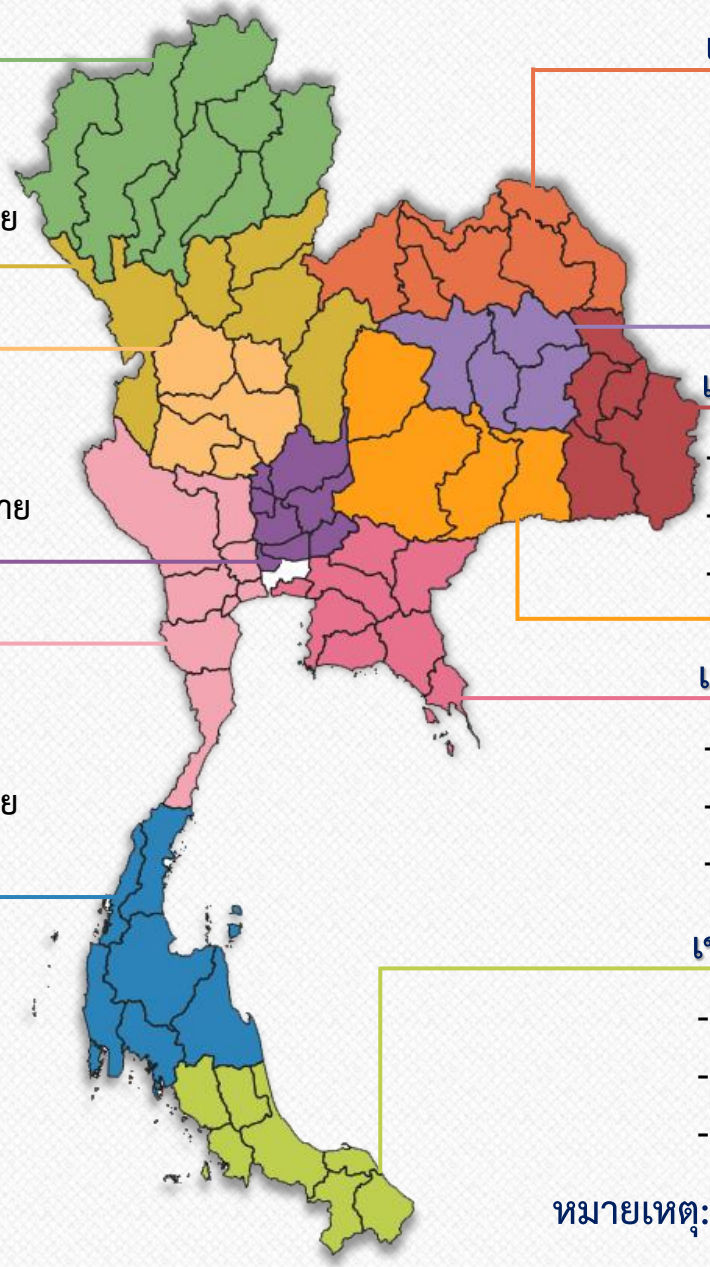

เขต 1 : 16,427 ราย
- ผู้สูงอายุ 10,229 ราย
- ผู้พิการ 4,224 ราย
- ผู้ป่วยติดเตียง 1,974 ราย

เขต 2 : 10,223 ราย
- ผู้สูงอายุ 7,103 ราย
- ผู้พิการ 2,006 ราย
- ผู้ป่วยติดเตียง 1,114 ราย

เขต 3 : 17,426 ราย
- ผู้สูงอายุ 9,364 ราย
- ผู้พิการ 4,981 ราย
- ผู้ป่วยติดเตียง 3,081 ราย

เขต 4 : 10,548 ราย
- ผู้สูงอายุ 6,065 ราย
- ผู้พิการ 2,878 ราย
- ผู้ป่วยติดเตียง 1,605 ราย

เขต 5 : 12,077 ราย
- ผู้สูงอายุ 6,505 ราย
- ผู้พิการ 3,129 ราย
- ผู้ป่วยติดเตียง 2,443 ราย

เขต 11 : 11,090 ราย
- ผู้สูงอายุ 8,530 ราย
- ผู้พิการ 1,639 ราย
- ผู้ป่วยติดเตียง 921 ราย

เขต 8 : 13,645 ราย
- ผู้สูงอายุ 9,036 ราย
- ผู้พิการ 2,502 ราย
- ผู้ป่วยติดเตียง 2,107 ราย

เขต 7 : 13,879 ราย
- ผู้สูงอายุ 8,769 ราย
- ผู้พิการ 3,662 ราย
- ผู้ป่วยติดเตียง 1,448 ราย

เขต 10 : 8,245 ราย
- ผู้สูงอายุ 5,057 ราย
- ผู้พิการ 2,067 ราย
- ผู้ป่วยติดเตียง 1,121 ราย

เขต 9 : 9,480 ราย
- ผู้สูงอายุ 6,229 ราย
- ผู้พิการ 2,296 ราย
- ผู้ป่วยติดเตียง 955 ราย

เขต 6 : 12,711 ราย
- ผู้สูงอายุ 7,625 ราย
- ผู้พิการ 2,935 ราย
- ผู้ป่วยติดเตียง 2,151 ราย

เขต 12 : 7,614 ราย
- ผู้สูงอายุ 3,761 ราย
- ผู้พิการ 2,243 ราย
- ผู้ป่วยติดเตียง 1,610 ราย

รวม 143,365 ราย

ผู้สูงอายุ 88,273 ราย

ผู้พิการ 34,562 ราย

ผู้ป่วยติดเตียง 20,530 ราย

หมายเหตุ: ข้อมูล ณ วันที่ 24 สิงหาคม 2564

จบการนำเสนอ

พ้นภัย
PhonPhai